Marvin How to's

clevere Software für schlaue Bäcker

Erweitertes Druckmanagement

Bei den meisten Druckmasken finden Sie unten rechts neben dem Druckersymbol den Eintrag: "**erw. Druckmanagement sperren**". Dieser Schalter ist grundsätzlich aktiv.

erw. Druckmanagement sperren

Was ist das erweiterte Druckmanagement - und warum ist es in der Regel gesperrt?

Es kann ja vorkommen, dass Sie vielleicht die Rechnung auf einen Drucker, die Kopie aber auf einen anderen und den Lieferschein auf einen dritten Drucker ausdrucken möchten - und das automatisiert. Marvin arbeitet dazu mit einem integrierten Druckmanagement, bei dem Sie für jeden Formulartyp angeben können, auf welchem Drucker es ausgedruckt werden soll. Wechseln Sie dazu auf "**Optionen**" "**Ausdruckformulare**" und hier auf die Karteikarte "**erw. Druckmanagement**". Drücken Sie die Taste <**F5**> und wählen Sie im Pull-down-Menü aus, für welches Formular Sie welche Einstellungen treffen möchten.

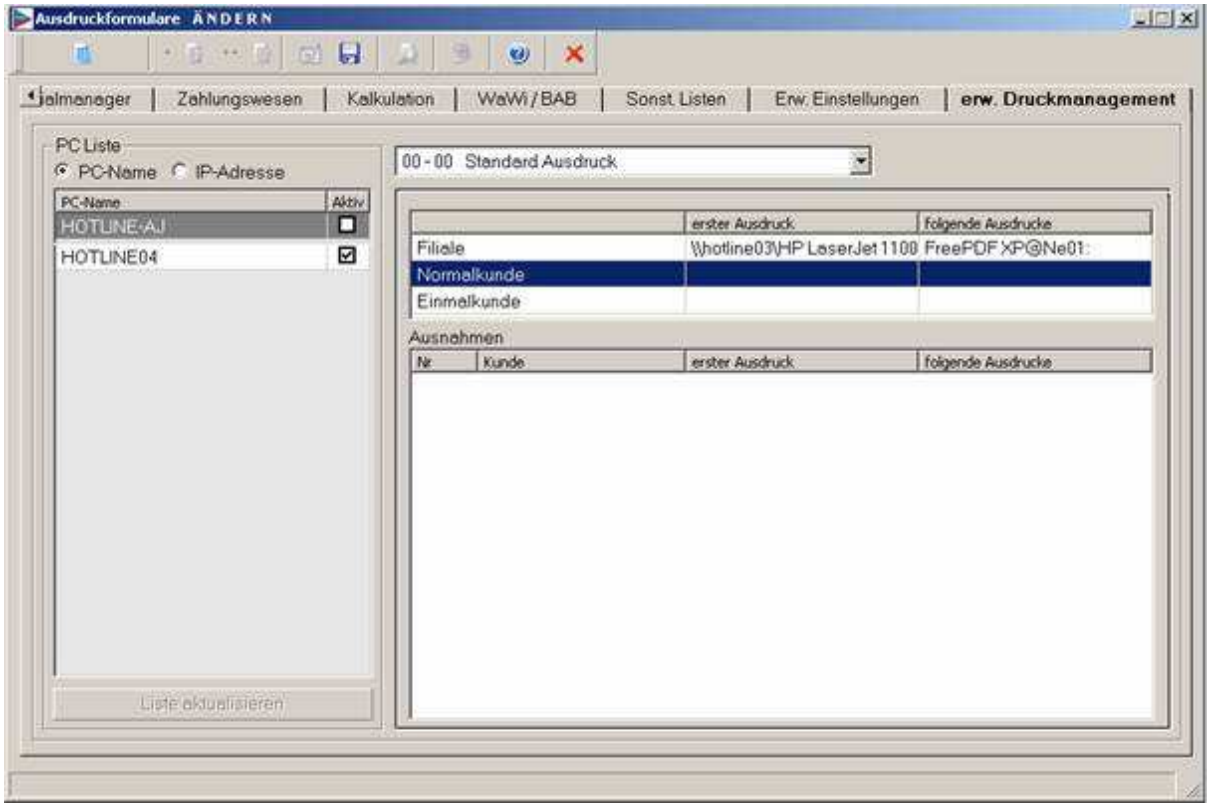

Erweitertes Druckmanagement

Sie können nun für die drei Standard-Kundengruppen (Filiale, Normalkunde,

Einmalkunde) festlegen, auf welchem in Marvin angelegten Drucker der erste Ausdruck und die folgenden Ausdrucke erfolgen sollen. Zusätzlich können Sie für einzelne Kunden noch Ausnahmen in der Tabelle rechts unten hinterlegen. Und: Diese Einstellungen können Sie im Mehrplatzsystem sogar vom PC oder der IP-Adresse abhängig machen - wenn z.B. der eine Mitarbeiter lokal ausdrucken soll, der andere über das Netzwerk.

Diese Einstellungen werden dann genutzt, wenn der Haken "**erw. Druckmanagement sperren**" nicht gesetzt ist. Da viele Kunden diese Option nicht nutzen, ist der Haken in der Regel eingefügt. Um diese Funktion generell aktiv zu nutzen, müssen Sie im erweiterten Druckmanagement noch bei den Benutzern in der linken Tabelle den Haken im Feld "aktiv" setzen.

© Copyright 2012 Goecom GmbH & Co KG

Alle Rechte vorbehalten. Bilder, Texte und Gestaltung unterliegen dem Urheberrecht. Vervielfältigung oder Kopie (auch auszugsweise) ohne ausdrückliche schriftliche Genehmigung des Urhebers untersagt.

Goecom, Marvin, T.i.M und Marvin Power Print sind eingetragene Marken der Goecom GmbH & Co KG; Microsoft, Microsoft Windows und Excel sind eingetragene Marken der Firma Microsoft.